

Altstadt KÜNSTLERISCH - offene Führung der Tourist-Information

Auf den Spuren der Künstlerkolonie Dachau mit Besuch der Gemäldegalerie.
Wir begeben uns in die Zeit der Künstlerkolonie Dachau, erfahren Näheres zum Leben der Künstler, ihrem Werk und ihren Spuren bis heute. Mit Kurzbesuch in der Gemäldegalerie Dachau. Dauer ca. 1,5 h, Start vor dem Rathaus. Termine hier:



Buchung offene Führungen Gruppen-Führungen zum Wunschtermin

Gemäldegalerie Dachau/ Painting Gallery
Konrad-Adenauer-Straße 3
85221 Dachau
Tel. +49 (0)8131 5675 0
www.dachauer-galerien-museen.de

Tourist-Information der Stadt Dachau/ Tourist Information Office
Karlsberg 1a
85221 Dachau
Tel. +49 (0)8131 75 286
tourismus@dachau.de

Öffnungszeiten/opening hours:
Mai-Okt Mo-Fr 10-17 Uhr, Sa 10-14 Uhr
Jul-Sept zusätzlich So 10-14 Uhr
Nov-Apr Mo-Fr 10-16 Uhr, Sa 10-14 Uhr

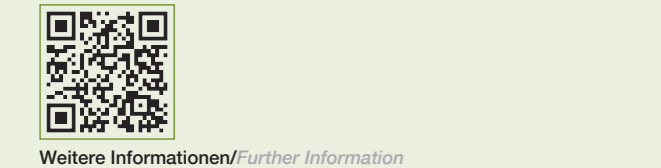

Weitere Informationen/Further Information

Euroart - Europäische Künstlerkolonien stellen sich vor

Discover the European artists' colonies

Unsere Geschichte
Das internationale Netzwerk mit rund 100 Mitgliedern in 13 Ländern pflegt und bewahrt das gemeinsame europäische Kulturerbe der ehemaligen Künstlerkolonien, entwickelt es weiter und bewirbt es mit gemeinsamen Ausstellungen für Besucher und Gäste.

www.euroart.eu

Our history
The international network, with around 100 members in 13 countries, maintains and preserves the shared European cultural heritage of the former artists' colonies, develops it further, and promotes it with joint exhibitions for visitors and guests.

www.euroart.eu



Dachau ist aktives Mitglied im Netzwerk euroart
Dachau is an active member of the euroart network.

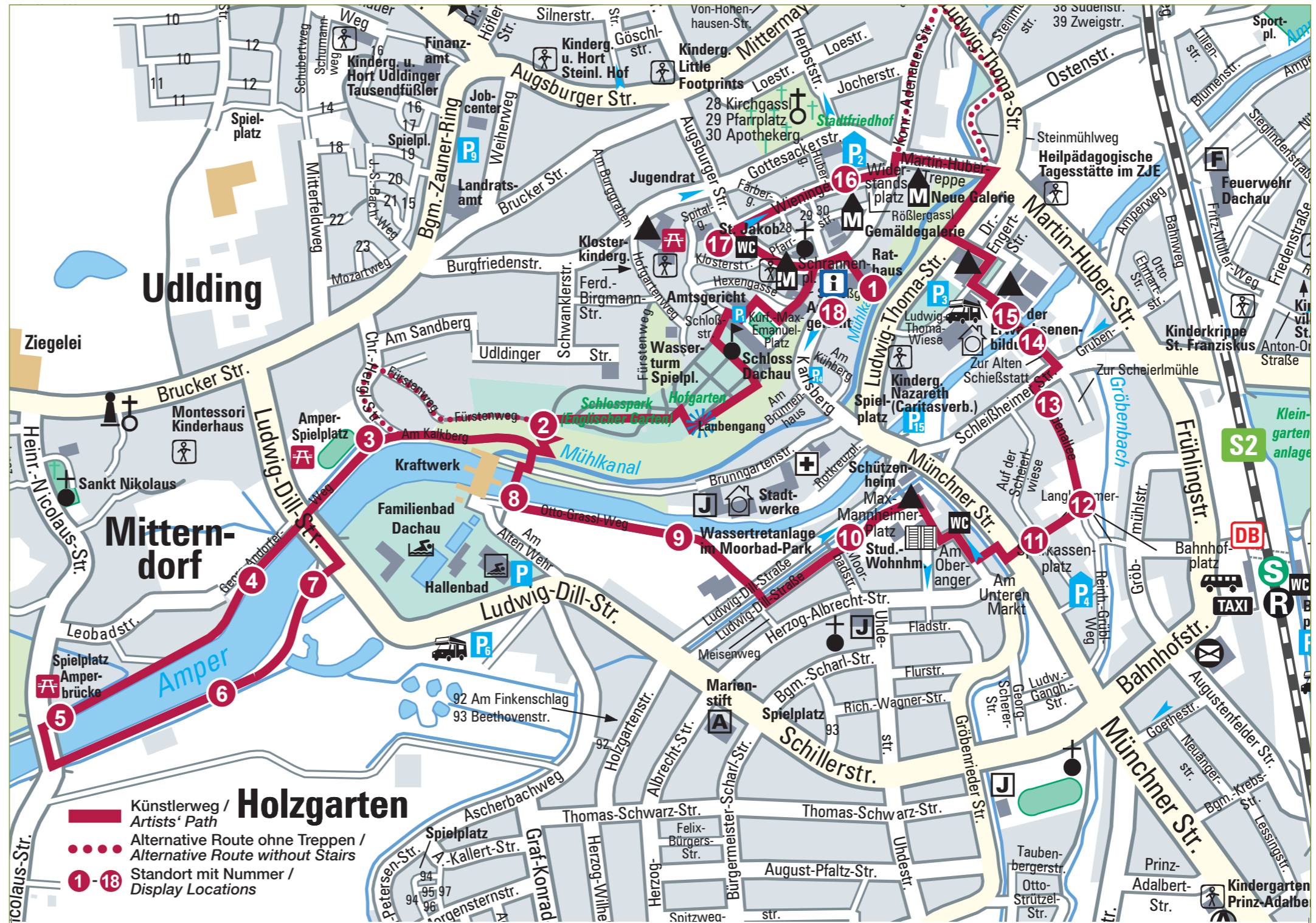

- Künstlerweg / Artists' Path
- Alternative Route ohne Treppen / Alternative Route without Stairs
- 1-18 Standort mit Nummer / Display Locations



Künstlerweg Altstadt Dachau Artists' Path Old Town



KÜNSTLERKOLONIE DACHAU



Die Künstlerkolonie Dachau

Im ausgehenden 19. Jahrhundert wurde Dachau Ziel für Landschaftsmaler.

Sie nahmen auf das Leben Dachaus großen Einfluss, pflegten und überlieferten die Gebräuche der Region und suchten die Schönheiten der Architektur und Natur zu bewahren. Um 1900 war Dachau zu einem überregional bekannten Zentrum für Landschaftsmalerei geworden. Die Künstlerkolonie Dachau war weithin bekannt. Dazu haben insbesondere drei Künstler beigetragen: Adolf Hölzel, Ludwig Dill und Arthur Langhammer.

Entdecken Sie diese sowie weitere Maler und ihre Motive aus der Zeit der Künstlerkolonie auf diesem Rundgang. An den Gemälde-Stelen nehmen Sie den Blickwinkel der Maler auf deren Motive ein. Die meisten dieser Bilder können Sie im Original in der ständigen Ausstellung der Gemäldegalerie Dachau betrachten. Begleitung durch Gästeführer/in buchbar in der Tourist-Information.

5,7 km ca. 2 Std. 20 Höhenm.

The Dachau Artists' Path

Towards the end of the 19th century Dachau held a special fascination for landscape painters.

They had a significant impact on the life in town, esteeming and preserving the customs of the region, seeking to conserve architecturally attractive features of the locality and to protect the unique natural environment.

By 1900 Dachau had become a centre of plein-air landscape painting known far beyond the boundaries of the area. The Dachau artists' colony had achieved a high reputation nationwide. Three painters were largely responsible for this development: Adolf Hölzl, Ludwig Dill and Arthur Langhammer.

Discover these and other painters of the former Dachau artists' colony on this circular tour. Permanent displays hold paintings, marking the locations where the painters once stood to look at their motives.

5,7 km approx 2 h 20 m

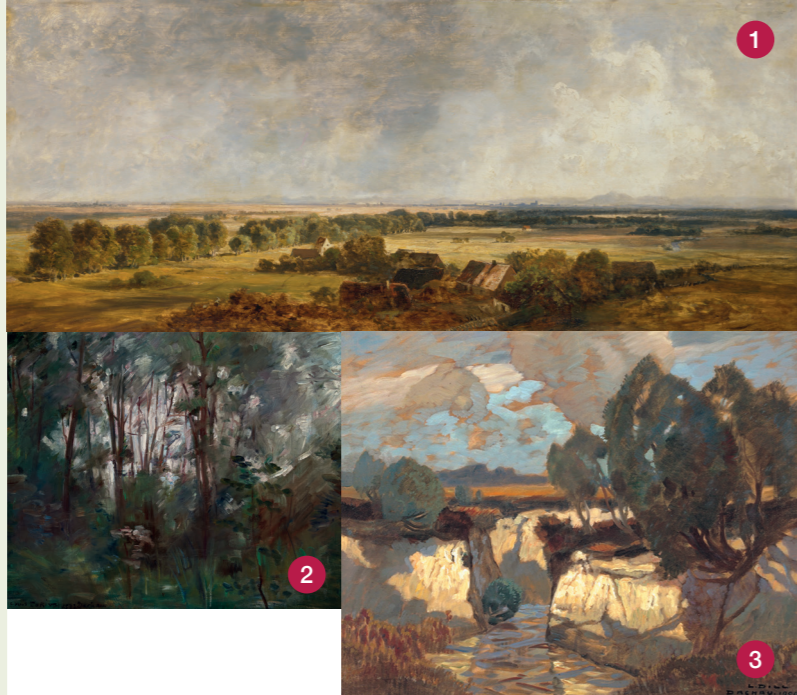

- 1 Eduard Schleich d. Ä. (1812-1874)**
Blick vom Karlsberg Dachau gegen das Gebirge, um 1861
 Bayerische Staatsgemäldesammlungen - Neue Pinakothek, München
 Konrad-Adenauer-Straße 2-6/Rathaus Terrasse
View from Karlsberg Dachau facing the mountains, ca. 1861
 Bavarian State Paintings Collection/New Pinakothek Munich
 Konrad-Adenauer-Straße 2-6/Town hall terrace

- 2 Lovis Corinth (1858-1925)**
Waldstück bei Dachau, 1893
 Stadt Dachau/Gemäldegalerie
 Fürstenweg/Treppenabgang zum Amperwehr
Woodland near Dachau, 1893
 Municipality of Dachau/Dachau Painting Gallery
 Fürstenweg/stairs to Amper weir

- 3 Ludwig Dill (1848 -1940)**
Das weiße Moos, 1900
 Dr. Ulrich und Gertrude Lechner-Stiftung/Gemäldegalerie Dachau
 Georg-Andorfer-Weg/Christian-Hergl-Straße
The white moor, 1900
 Dr. Ulrich and Gertrude Lechner Foundation/Dachau Painting Gallery
 Georg-Andorfer-Weg/Christian-Hergl-Straße



- 4 Max Feldbauer (1869-1948)**
Pferde in der Schwemme, um 1919
 Nördlicher Amperdamm/Georg-Andorfer-Weg
Horses drinking, ca. 1919
 Northern Amper dam/Georg-Andorfer-Weg

- 5 Otto Strützel (1855-1930)**
Amperbrücke b. Mitterndorf, um 1923
 Stadt Dachau/Gemäldegalerie Dachau
 Amperbrücke Mitterndorf/Heinrich-Nicolaus-Straße
Bridge on the Amper near Mitterndorf, ca. 1923
 Municipality of Dachau/Dachau Painting Gallery
 Amper bridge Mitterndorf/Heinrich-Nicolaus-Straße

- 6 Bernhard Buttersack (1858-1925)**
Torfhütte, 1899
 Museumsverein Dachau/Gemäldegalerie Dachau
 Südlicher Amperdamm
Turf Hut, 1899
 Museum Association Dachau/Dachau Painting Gallery
 Southern Amper dam

- 7 Arthur Langhammer (1854-1901)**
Mädchen mit Reisigbündel, ohne Jahr
 Sparkasse Dachau/Gemäldegalerie Dachau
 Südlicher Amperdamm/Nähe Ludwig-Dill-Straße
Girl carrying firewood, n.d.
 Dachau Savings Bank/Dachau Painting Gallery
 Southern Amper dam/near Ludwig-Dill-Straße



- 8 Paul Thiem (1858-1922)**
Abend an der Schleuse (Amperwehr), um 1890
 Stadt Dachau/Gemäldegalerie Dachau
 Am alten Wehr/Otto-Grassl-Weg
Evening at the sluice on the River Amper river, ca. 1890
 Municipality of Dachau/Dachau Painting Gallery
 Am alten Wehr/Otto-Grassl-Weg

- 9 August Kallert (1882-1958)**
Badende im Amperbad, um 1920/30
 Privatbesitz
 Otto-Grassl-Weg
River Amper swimming area, ca. 1920/30
 Private collection
 Am alten Wehr/Otto-Grassl-Weg

- 10 Robert Franz Curry (1872-1955)**
Holzgartenstraße in Dachau, um 1900
 Dachauer Galerien und Museen/Gemäldegalerie Dachau
 Moorbad-Park
Holzgarten Street, ca. 1900
 Dachau Galleries and Museums/Dachau Painting Gallery
 Moorbad-Park

- 11 Lilly Hildebrandt-Uhlmann (1887-1974), um 1908**
Blick auf Dachau vom Unteren Markt
 Privatbesitz
 Münchner Straße 30
View of Dachau from the lower market place
 Private collection
 Münchner Straße 30



- 12 Karl Schröder-Tapiau (1870-1945)**
Ansicht von Dachau, um 1912
 Dr. Ulrich und Gertrude Lechner-Stiftung/Gemäldegalerie Dachau
 Lindenallee/Nähe Sparkassenplatz
View of Dachau, ca. 1912
 Dr. Ulrich and Gertrude Lechner Foundation/Dachau Painting Gallery
 Lindenallee/near Sparkassenplatz

- 13 Hans von Hayek (1869-1940)**
Schleißheimer Kanal im Winter, 1905
 Museumsverein Dachau/Gemäldegalerie Dachau
 Schleißheimer Straße 8/Grünstreifen
Schleissheim Canal in winter, 1905
 Dachau Museum Association/Dachau Painting Gallery
 Schleißheimer Straße 8/Green median strip

- 14 Adolf Hölzel (1853-1934)**
Im Biergarten zur Alten Schießstätte, 1891
 Dr. Ulrich und Gertrude Lechner-Stiftung/Gemäldegalerie Dachau
 Zur Alten Schießstatt/Amperbrücke
In the beer garden of the old shooting range, 1891
 Dr. Ulrich and Gertrude Lechner Foundation/Dachau Painting Gallery
 Zur Alten Schießstatt/Amper bridge

- 15 Paula Wimmer (1876-1971)**
Volksfest in Dachau, um 1930
 Stadt Dachau/Gemäldegalerie Dachau
 Zur Alten Schießstatt/Amperbrücke
Dachau Funfair, ca. 1930
 Municipality of Dachau/Dachau Painting Gallery
 Zur Alten Schießstatt/Amper bridge

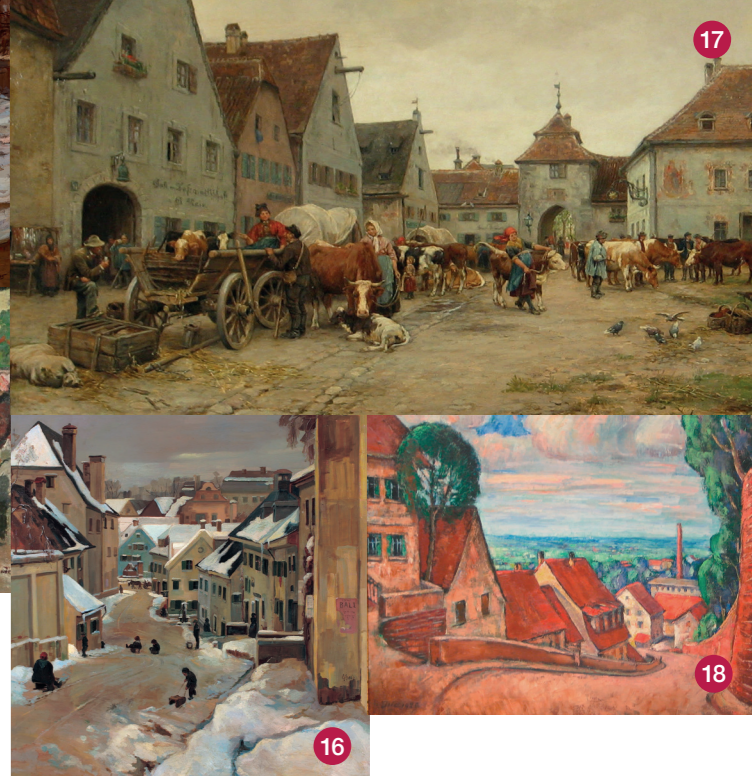

- 16 Giulio Beda (1879-1954)**
Wiener Straße im Winter, um 1908
 Privatbesitz
 Wiener Straße 11
Wiener Street in winter, ca. 1908
 Private collection
 Wiener Straße 11

- 17 Karl Stuhlmüller (1859-1930)**
Unterbräu mit Augsburg Tor, 1890
 Stadt, Landkreis und Sparkasse Dachau/Gemäldegalerie Dachau
 Augsburgur Straße 17
Unterbräu, the lower brewery, with Augsburg Gate, 1890
 Municipality of Dachau District of Dachau and Dachau Savings Bank/Dachau Painting Gallery
 Augsburgur Straße 17

- 18 Jean Lehmann, genannt ILLS (1885-1969)**
Karlsberg, 1929
 Stadt Dachau/Gemäldegalerie
 Karlsberg 1
Karlsberg, ca. 1930
 Municipality of Dachau/Dachau Painting Gallery
 Karlsberg 1